H40

Categorie

- Movimento terra
- Giardinaggio
- Logistica
- Rimorchi
- Disabilità
- Motocicli
- Container

Dimensioni

Lunghezza

1500 - 3500 mm

Peso della coppia

14 - 30,5 kg

Ancore



Vista laterale

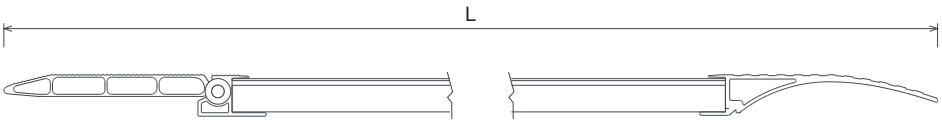

Senza bordo

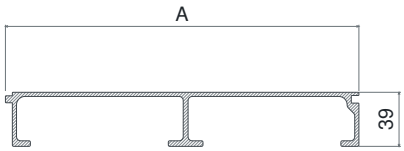

TS

Testa standard

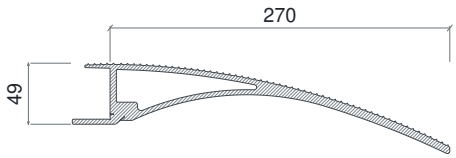

H40 / testa TS

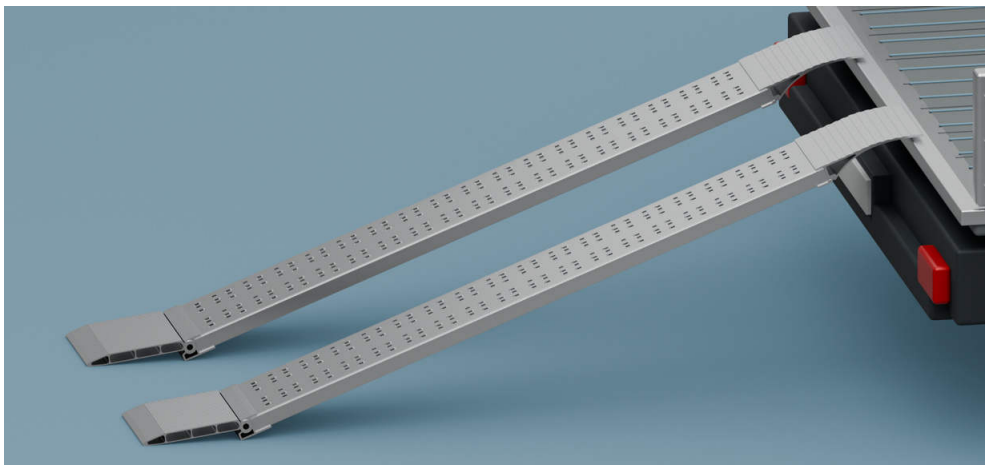

Versione pieghevole ripiegata

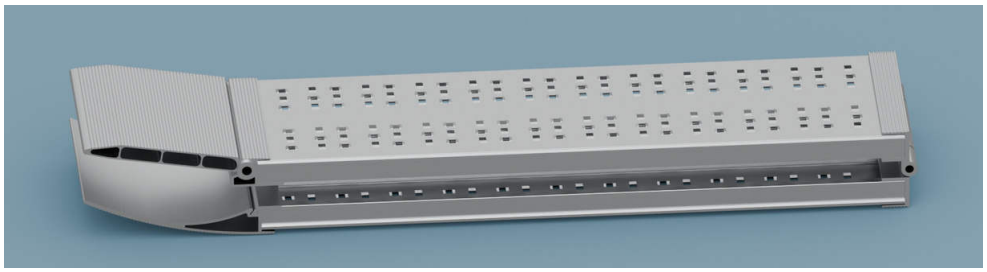

Rampe leggere in alluminio per auto, furgoni e piccoli veicoli.

Le rampe H40 sono disponibili nelle versioni standard e pieghevole.
La superficie di transito è realizzata con profilo in alluminio tranciato.
Le configurazioni, le dimensioni e le portate per ciascun passo sono riportate in tabella.

		Codice	Testa	Passo 500 mm kg	Passo 750 mm kg	Passo 1000 mm kg	Lunghezza mm	Larg. est. mm	Peso kg
Senza bordo	Standard	H 40/15S	TS	1100 kg	1400 kg	1500 kg	1500	250	15
		H 40/20S	TS	740 kg	860 kg	1050 kg	2000	250	18
		H 40/25S	TS	550 kg	620 kg	700 kg	2500	250	22
		H 40/30S	TS	440 kg	490 kg	530 kg	3000	250	26
		H 40/35S	TS	360 kg	400 kg	430 kg	3500	250	29
	Pieghevole	H 40/15SP	TS	686 kg	868 kg	924 kg	1500	250	18
		H 40/20SP	TS	455 kg	532 kg	630 kg	2000	250	21
		H 40/25SP	TS	336 kg	385 kg	434 kg	2500	250	25
		H 40/30SP	TS	273 kg	294 kg	329 kg	3000	250	29
		H 40/35SP	TS	224 kg	245 kg	266 kg	3500	250	32

I dati in tabella fanno riferimento alla coppia di rampe

Dettaglio testa TS

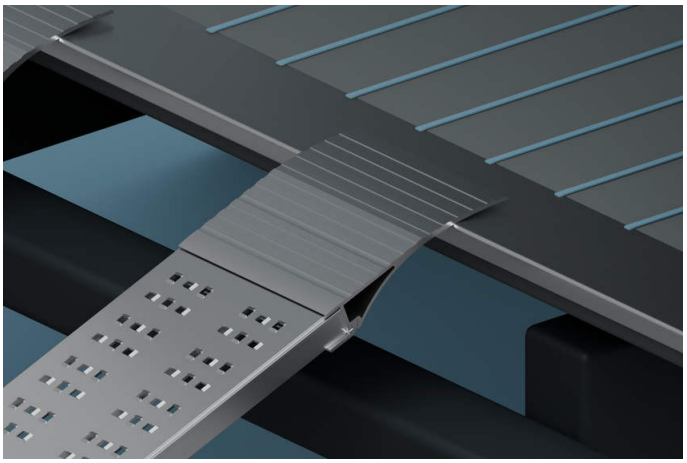

Coda basculante - di serie

